О ходе расследования уголовного дела, возбужденного по факту безвестного исчезновения малолетней

Следственными органами Следственного комитета Российской Федерации по Республике Дагестан продолжается расследование уголовного дела, возбужденного по признакам преступления, предусмотренного п. «в» ч. 2 ст. 105 УК РФ (убийство малолетнего).

Напомним, что 6 сентября 2018 года примерно в 12 часов, 6-летняя Айзанат Акбулатова, вышла из дома, расположенного по улице Комсомольская села Чонтаул Кизилюртовского района Республики Дагестан, и пропала без вести.

В ходе проведенных совместно с сотрудниками органов внутренних дел, регионального МЧС, волонтерами поискового отряда «Лиза Алерт» и местными жителями поисковых мероприятий, 9 сентября 2018 года тело девочки обнаружено в русле реки.

По подозрению в совершении данного преступления, задержана мама ребенка.

В настоящее время следствие вышло с ходатайством в суд об избрании в отношении нее меры пресечения в виде заключения под стражу. Проводятся следственные действия и оперативные

© 2024 Следственное управление Следственного комитета Российской Федерации по Республике Дагестан

мероприятия, направленные на закрепление доказательственной базы.

В ходе расследования будет дана правовая оценка действиям должностных лиц органов опеки и попечительства муниципального образования.

Расследование уголовного дела продолжается.

Изображения

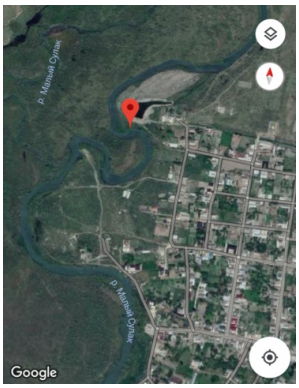

11 Сентября 2018

Адрес страницы: https://dagestan.sledcom.ru/news/item/1254881

© 2024 Следственное управление Следственного комитета Российской Федерации по Республике Дагестан