Возбуждено уголовное дело по факту нарушения правил безопасности при ведении строительных работ, повлекшие причинение тяжкого вреда здоровью подросткам

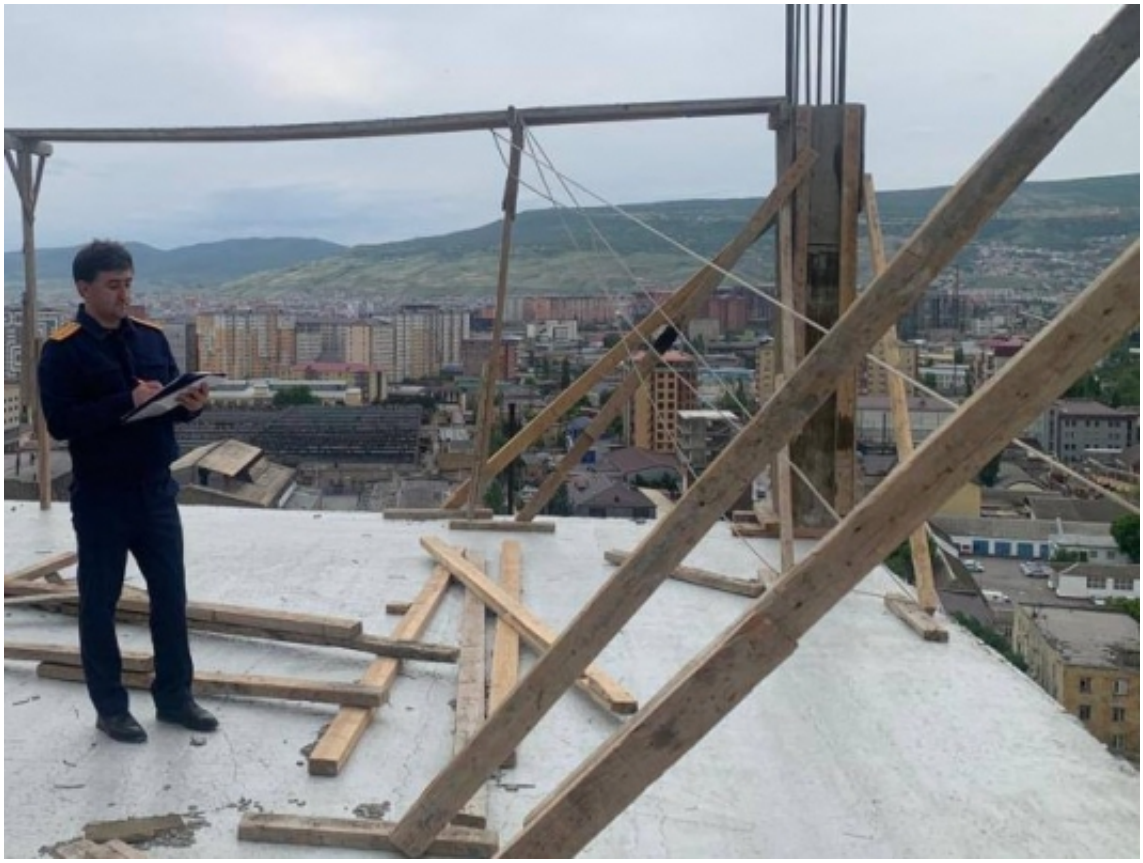

Следственными органами Следственного комитета Российской Федерации по Республике Дагестан возбуждено уголовное дело по признакам преступления, предусмотренного ч. 1 ст. 216 УК РФ (нарушение правил безопасности при ведении строительных работ, если это повлекло по неосторожности причинение тяжкого вреда здоровью человека).

По версии следствия, 20 мая 2022 года, примерно в 12 часов 30 минут, с высоты 15 этажа строительного объекта – многоэтажного многоквартирного дома, расположенного по проспекту Петра Первого города Махачкалы, под воздействием порывов ветра сорвался деревянный щит опалубки железо-бетонной конструкции, который упал на двух несовершеннолетних, стоявших на участке тротуара около дома.

© 2024 Следственное управление Следственного комитета Российской Федерации по Республике Дагестан

В результате нарушения правил безопасности при ведении строительных работ по возведению указанного многоэтажного многоквартирного дома, повлекли по неосторожности должностных лиц строительной организации, ответственных за их соблюдение, причинение тяжкого вреда здоровью несовершеннолетних.

В настоящее время проводится комплекс следственных действий, направленный на установление виновного лица и привлечение его к уголовной ответственности. Расследование уголовного дела продолжается.

Ход расследования уголовного дела руководителем следственного управления СК России по Республике Дагестан поставлен на контроль

21 Мая 2022

Адрес страницы: https://dagestan.sledcom.ru/news/item/1689161

© 2024 Следственное управление Следственного комитета Российской Федерации по Республике Дагестан